Isteni bölcsesség – isteni természet – kiállítás

2017/02/21 - 2017/04/20

Februártól egyedülálló vándorkiállításnak ad otthont a nemzet könyvtára. A hermetikus filozófia irodalmának gyöngyszemei, 400 éves, klasszikus rózsakeresztes iratok kerülnek bemutatásra, melyek egykor a művelt európai világot „általános, világméretű reformációra” szólították fel.

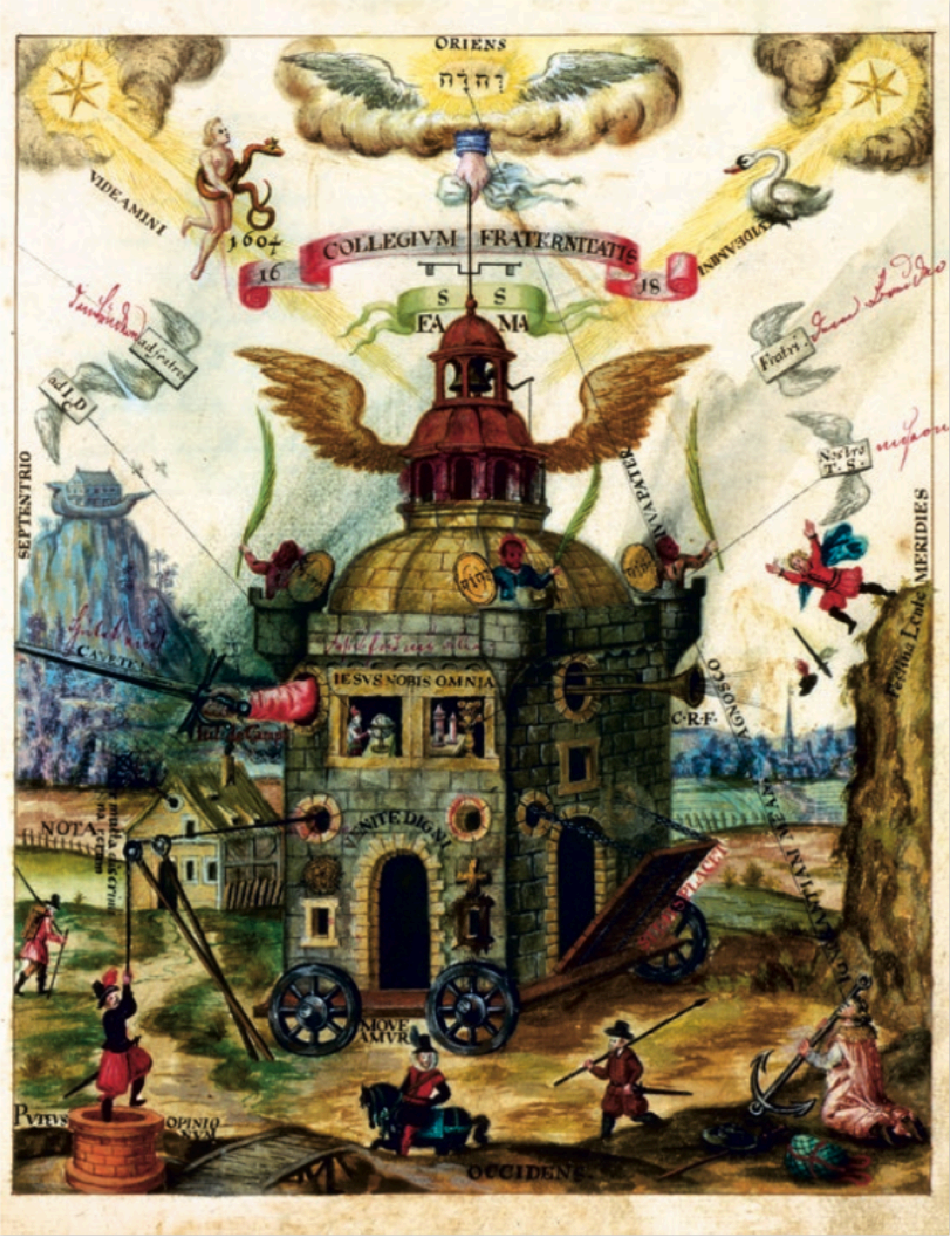
ORIENS
VIDEAMINI
1604
16
COLLEGIVM FRATERNITATIS
18
S S
FA MA
ad fratres
Fratri
Nostro T.S.
SEPTENTRIO
MERIDIES
CAVETE
IESVS NOBIS OMNIA
C.R.F.
VENITE DIGNI
NOTA
MOVE AMVR
PVTVS
OPINIO NVM
OCCIDENS

[1]*A Ritman Library művelődéstörténeti kiállítása az Országos Széchényi Könyvtárban*

Februártól egyedülálló vándorkiállításnak ad otthont a nemzet könyvtára. A hermetikus filozófia irodalmának gyöngyszemei, 400 éves, klasszikus rózsakeresztes iratok kerülnek bemutatásra, melyek egykor a művelt európai világot „általános, világméretű reformációra” szólították fel.

Ezeknek az iratoknak a hatalmas szellemi, spirituális impulzusa, üzenete nemcsak kitörölhetetlen nyomot hagyott Európa művelődéstörténetében, hanem gondolati mélységével és tisztaságával mindmáig töretlenül ható impulzusként van jelen kultúránkban.

A kiállításra kerülő anyag gondolatisága örök, egyetemes kérdésekre keresi a válaszokat - hogyan, milyen értékrendek mentén kell élnünk – és változnunk, úgy, hogy egy új élet-távlat bontakozhasson ki – velünk, bennünk és általunk.

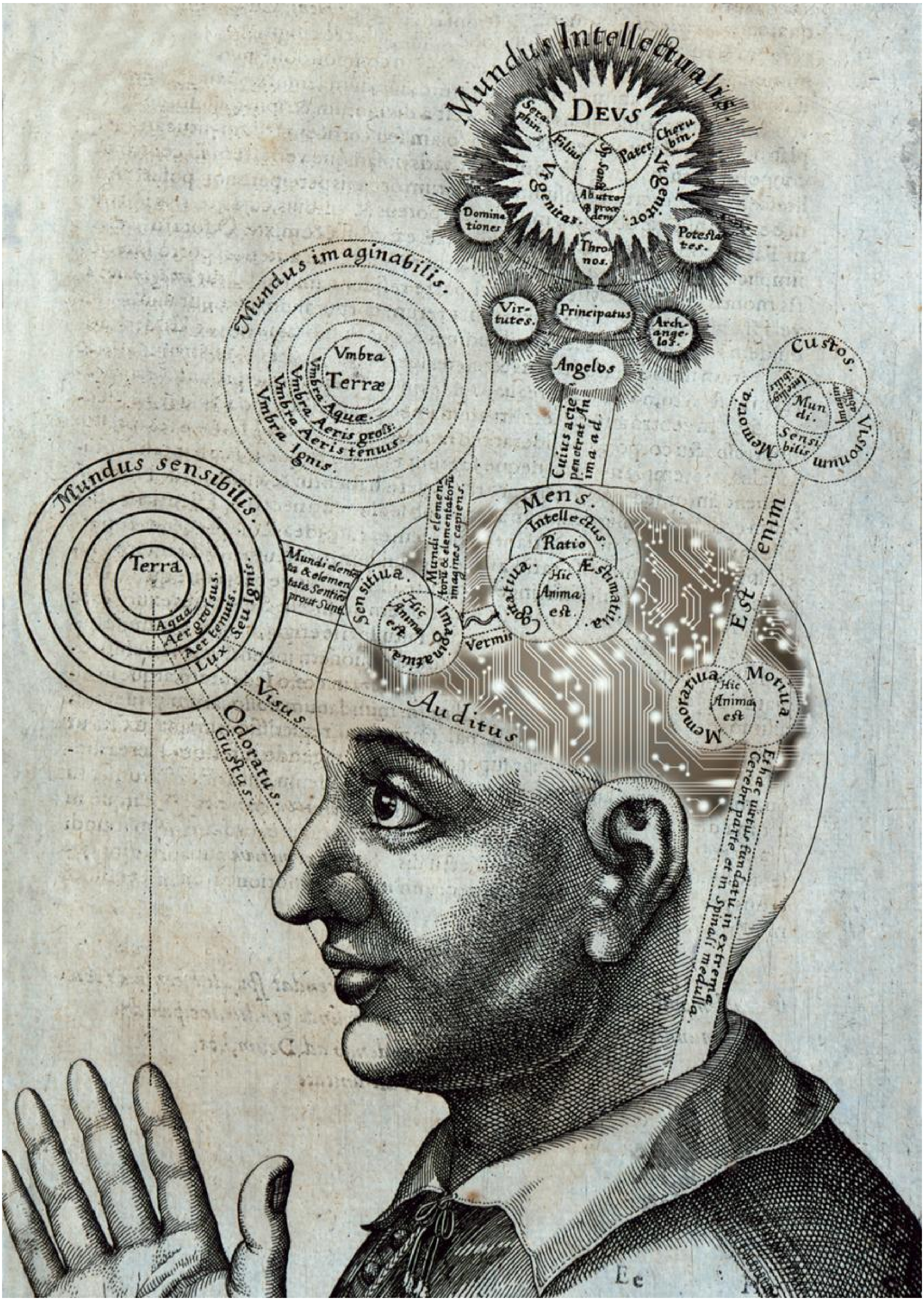
Mundus Intellectualis
Devs
Sera-phin.
Cheru bim.
Filius
Pater
Sp. Sanc.
Virgenitas.
Virgenitor.
Domina tiones
Potesta tes.
Thro nos.
Vir-tutes.
Principatus
Arch-ange-los.
Angelos
Cuius acie penetrat An ima ad.
Mundus imaginabilis.
Vmbra Terræ
Vmbra Aquæ.
Vmbra Aeris grosß.
Vmbra Aeris tenuis
Vmbra Ignis.
Mundus sensibilis.
Terra
Aqua
Aer grossus.
Aer tenuis.
Lux Seu Ignis.
Mundi elementa & elementata Sentien prout Sunt
Mundi elementorum & elementatorum imagines capiens.
Sensitiua.
Imaginatiua
Hic Anima est
Vermis
Mens.
Intellectus
Ratio
Cogitatiua.
Æstimatiua.
Hic Anima est.
Custos.
Memoria
Visiuum
Mundi
Sensibilis
Est enim
Memoratiua
Motiua.
Hic Anima est
Visus
Auditus
Odoratus.
Gustus.
Et hæc uirtus fundatur in extrema Cerebri parte et in Spinali medulla.

[2]A kiállításon bemutatandó anyag 400 év távlatából tekint vissza ránk; ezek a kérdések máig hordozzák aktualitásukat, s talán még most is, napjainkban is keressük rájuk a válaszokat. A vándorkiállítás Calw, Bázel, Amszterdam, London valamint Krakkó után érkezik Budapestre.
A kiállításhoz kapcsolódó konferencia [3] 2017. február 18-án kerül megrendezésre az OSZK dísztermében.

„The greatness of the human mind

Az Isteni Bölcsesség – Isteni Természet, A Rózsakeresztes Kiáltványok üzenete a tizenhetedik század képi nyelvén elnevezésű vándorkiállítás a Ritman könyvtár kezdeményezésére jött létre, most hatodik alakalommal kerül megrendezésre az Országos Széchényi Könyvtárban, Budapesten. Ez a kiállítás és a kapcsolódó könyv, amely hét nyelven elérhető, a vizuális anyagok olyan rendkívül széles skálájára összpontosít, amelyek a Rózsakeresztes Kiáltványok szerzőinek közvetlen környezetében készültek. Ezek az alkotások tökéletes művészi kifejeződései annak a meggyőződésnek, hogy a Természet Könyvének vizsgálata szent cselekedet, és a teremtés maga az Isteni Bölcsesség bizonyítéka. Azaz azt mutatják be, hogy az inspirált alkotójuk hogyan fejezi ki a kapcsolatot Isten és a Természet, a makro- és mikrokozmosz között."
Esther Ritman – a kiállítás kurátora (Bibliotheca Philosophica Hermetica, The Ritman Library, Amsterdam)

Helyszín: Országos Széchényi Könyvtár, 1827 Budapest, Budavári Palota F épület, 6. szinti Corvina terem
A kiállítás 2017. február 21 – április 20. között keddtől szombatig 10 és 18 óra között, belépőjeggyel látogatható.
Jegyárak: teljes árú: 800 Ft/fő; kedvezményes: 400 Ft/fő

A kiállítás plakátja [4]

Bővebb információk a kiállításról [5] (angol nyelven)

2017/02/09 - 15:05

Forrás webcím: http://193.6.201.226/kiallitasok/isteni-bolcsesseg-isteni-termeszet

Hivatkozások:
[1] http://193.6.201.226/sites/default/files/foldabrosz/Daniel-Mogling.png
[2] http://193.6.201.226/sites/default/files/foldabrosz/Fludd.jpg
[3] http://www.oszk.hu/rendezvenyek/isteni-bolcsesseg-isteni-termeszet-konferencia
[4] http://193.6.201.226/sites/default/files/foldabrosz/poster-hongaars.jpeg
[5] http://www.ritmanlibrary.com/2014/07/divine-wisdom-divine-nature-the-message-of-the-rosicrucian-manifestoes-in-the-visual-language-of-the-17th-century/
[6] http://193.6.201.226/category/foszotar-es-pozicionalo/kiallitas-archivum-2016