Szerkesztők és szerkesztőségek a századfordulón

2022/11/30
2022/11/17

Az Országos Széchényi Könyvtár a Petőfi Irodalmi Múzeummal együttműködve közös konferenciát és kerekasztal-beszélgetést szervez *Szerkesztők és szerkesztőségek a századfordulón* címmel.

Konferencia és kerekasztal-beszélgetés

Hogyan hatott egymásra a 19. század végi Budapesten a sajtó és az irodalom? Mit tudhatunk Kiss József és Móricz Zsigmond századfordulós kapcsolati hálójáról? Milyen volt Kiss József és Max Nordau szakmai-baráti kapcsolata a levelezésük és néhány nagyobb sajtómegjelenés tükrében? Hogyan jelent meg Mikszáth Kálmán *A Hét* lapjain? Kik voltak a „dzsinnek”, *A Hét* belső munkatársai? Milyen álneveket használt a sajtóban megjelent írásai jegyzésére Ambrus Zoltán? Mit tudhatunk a *Budapesti Napló* szerkesztőségéről és virágkoráról? Mely lapok alakították Kosztolányi Dezső írói, újságírói

indulását? Milyen volt Móricz Zsigmond írói és hírlapírói pályakezdése? Hogyan ábrázolta a sajtót, az újságot a regényeiben?

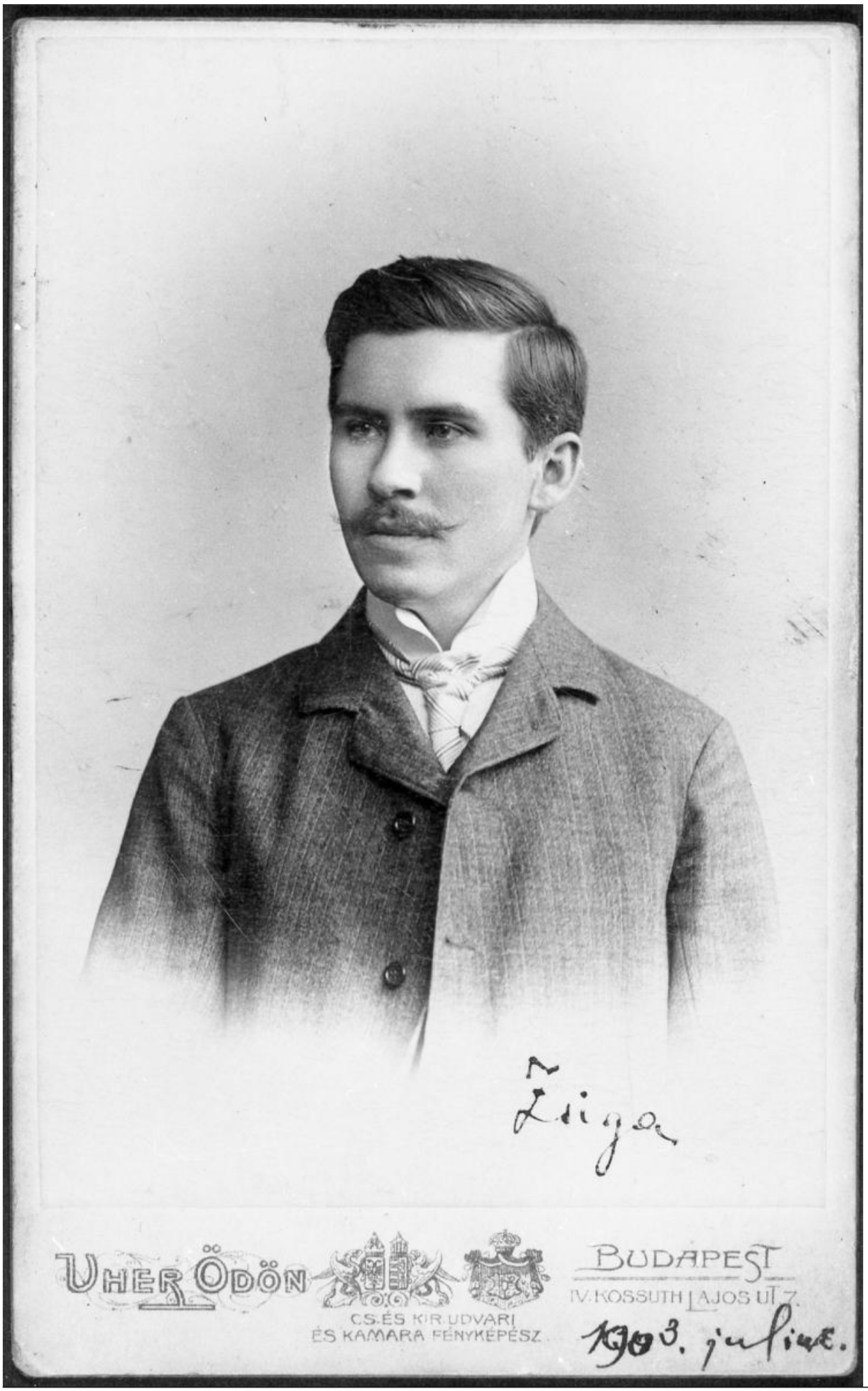
Zsiga
UHER ÖDÖN
CS. ÉS KIR. UDVARI
ÉS KAMARA FÉNYKÉPÉSZ
BUDAPEST
IV. KOSSUTH LAJOS UT 7.
1903. julius.

[1]

Az Országos Széchényi Könyvtár és a Petőfi Irodalmi Múzeum *Szerkesztők és szerkesztőségek a századfordulón* című konferenciáján mindezen kérdésekre választ kaphatnak az érdeklődők, emellett megismerhetik a Digitális Bölcsészeti Központ által újonnan fejlesztett platformot (dHUpla [2]) a Móricz Zsigmond-levelezés kritikai kiadása, Kiss József levelezésének forráskiadása, valamint a hozzájuk kapcsolódó legújabb adatvizualizációk bemutatásával.

A tudományos tanácskozás zárásaként az *Író, olvasó, szerkesztő a nagyvárosban* című kerekasztal-beszélgetésen ismerkedhetnek meg a századvég és a századelő korszakával.

Időpont: 2022. november 30., szerda 9 óra
Helyszín: az Országos Széchényi Könyvtár díszterme

Részletes program [3]

Esemény a Facebookon [4]
2022/11/29 - 09:51

Forrás webcím: http://193.6.201.226/rendezvenyek/szerkesztok-es-szerkesztosegek-szazadfordulon

Hivatkozások:
[1] http://193.6.201.226/sites/default/files/Moricz-Zsigmond_0.jpg
[2] https://dhupla.hu/
[3] http://193.6.201.226/sites/default/files/OSZK-PIM-konferencia_2022.pdf
[4] https://fb.me/e/2hfmzgmPL
[5] http://193.6.201.226/category/foszotar-es-pozicionalo/hirek
[6] http://193.6.201.226/category/foszotar-es-pozicionalo/rendezvenyek